Björn Andrésen
Tadzio dans "Morte a Venezia" de Visconti

La Mort à Venise (en allemand Der Tod in Venedig) est le titre d'une nouvelle que Thomas Mann publia en 1912. Cette célèbre nouvelle a inspiré un film à Luchino Visconti et un opéra à Benjamin Britten.

Un film de
Luchino VISCONTI
Dirk BOGARDE
MORT A VENISE
Silvana MANGANO
Luchino VISCONTI

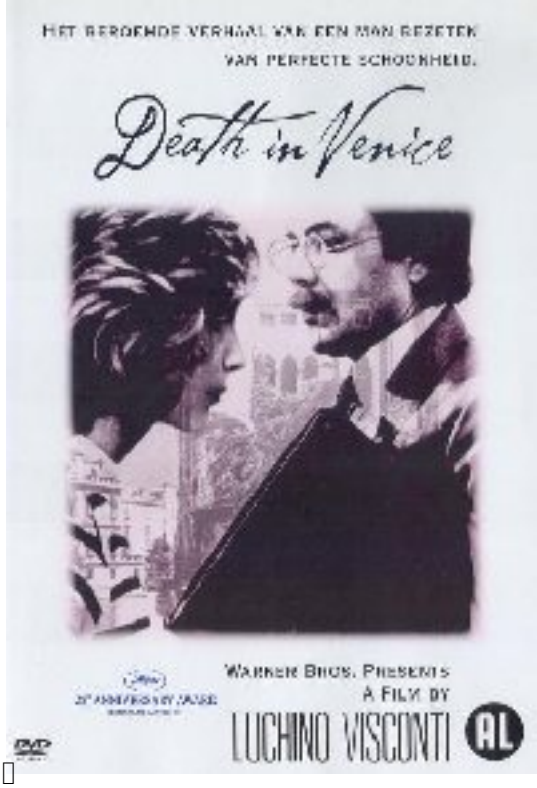
HET BEROEMDE VERHAAL VAN EEN MAN BEZETEN
VAN PERFECTE SCHOONHEID.
Death in Venice
WARNER BROS. PRESENTS
A FILM BY
LUCHINO VISCONTI
AL

LA WARNER BROS. PRESENTA
UN FILM PRODOTTO E DIRETTO DA
LUCHINO VISCONTI
DIRK BOGARDE
MORTE A VENEZIA
SILVANA MANGANO

[illegible]

[illegible]

et le repas dans la perfection, ces de la perfection ? qui peine pour atteindre l'excellence ;

[illegible]

Se pouvait-il qu'il eût ignoré, qu'il eût oublié combien son cœur était attaché à tout cela ?

Nécessité des matérielles le soleil détourne notre attention des choses intellectuelles vers

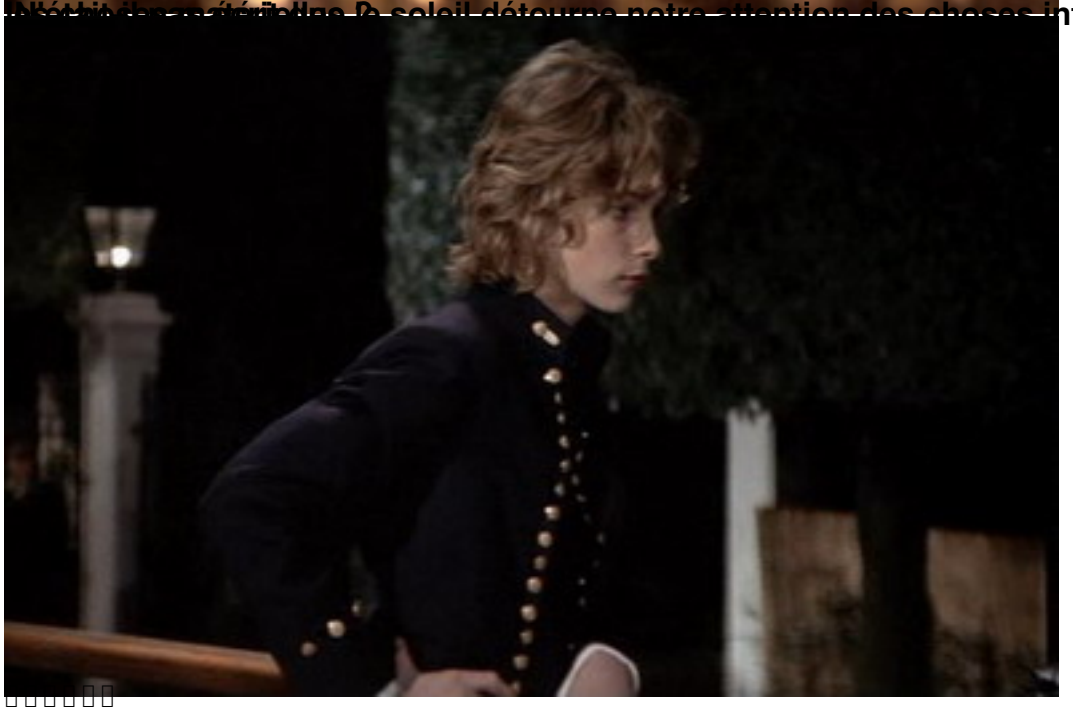

[illegible] de affecter

[illegible]